

PROGRAMA DE VIGILANCIA EPIDEMIOLÓGICA FITOSANITARIA

Estado de México

Informe de Actividades correspondiente a abril de 2019

10

PLAGAS VIGILADAS

CONFORME A LA NIMF 6

Complejo de escarabajos ambrosiales

Chinche marmolada (*Halyomorpha halys*)

Gusano de la mazorca (*Helicoverpa armigera*)

Gusano oriental de la hoja (*Spodoptera litura*)

Palomilla del nopal (*Cactoblastis cactorum*)

Palomilla del tomate (*Tuta absoluta*)

Palomilla marrón de la manzana (*Epiphyas postvittana*)

Palomilla oriental de la fruta (*Grapholita molesta*)

Quemadura de la Hoja (*Xylella fastidiosa*)

Roya negra del tallo del trigo (*Puccinia graminis* f.sp. *tritici* raza Ug99)

47

MUNICIPIOS



198

LOCALIDADES

446

REGISTROS EN
TIEMPO REAL

COBERTURA CON ESTRATEGIA DE VIGILANCIA

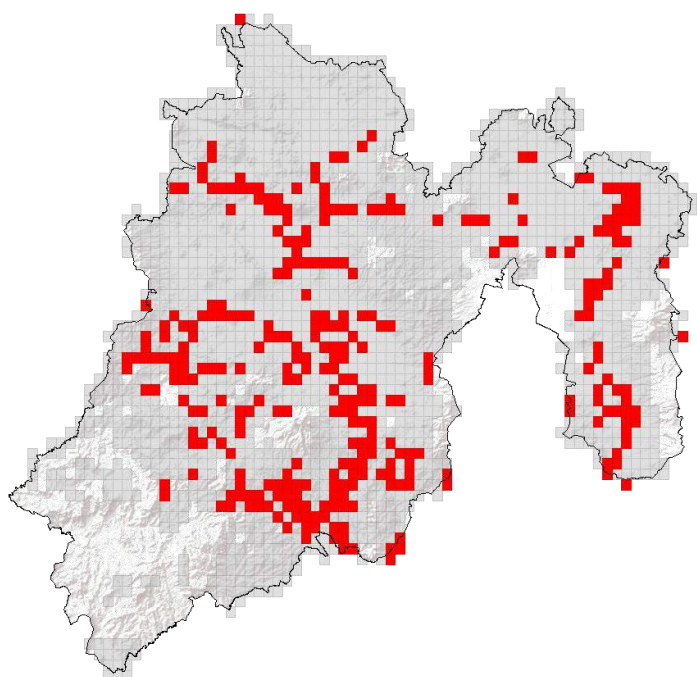

512

TRAMPAS

4

PARCELAS CENTINELAS

52

PUNTOS DE VIGILANCIA



ACTIVIDADES

| ACTIVIDAD | PROGRAMADO AL MES | REALIZADO AL MES | % DE AVANCE |
|-----------------------------------|-------------------|------------------|-------------|
| REVISIONES EN RUTAS DE TRAMPEO | 1646 | 1646 | 100 |
| REVISIONES EN RUTAS DE VIGILANCIA | 62 | 62 | 100 |
| REVISIONES EN PARCELAS CENTINELA | 13 | 13 | 100 |
| HECTAREAS EXPLORADAS | 283.83 | 283.83 | 100 |

PRINCIPALES CULTIVOS PROTEGIDOS

MAÍZ

AVENA

CEBADA

TUNA

AGUACATE

TRIGO



770,897.53 HA

SUPERFICIE CULTIVADA



\$22,559,910,925.10

VALOR DE LA PRODUCCIÓN

RESULTADO DE LA VIGILANCIA AL MES

1

MUESTRA INGRESADA

a Diagnostico Fitosanitario en el Centro Nacional de Referencia Fitosanitaria

DIAGNÓSTICO
NEGATIVO

A LA PRESENCIA DE PLAGAS
BAJO VIGILANCIA